Caritas
Pflege

Gemeinsam auf neuen Wegen

Gesprächsgruppe für Frauen, deren Partner*innen an Demenz leiden

Ein Bildungsangebot der Caritas-Angehörigenakademie

Im Rahmen des gemeinsamen Älterwerdens eines Paares stellt die Demenzerkrankung des Partners/ der Partnerin eine große Herausforderung für die Zweisamkeit dar. Vertrautes verändert sich, Rollenaufteilungen zwischen den Partner*innen funktionieren nicht mehr in gewohnter Weise, neue Wege des Miteinanders müssen beschritten werden.

Wie kann die Paarbeziehung auch beim Hinzukommen einer neuen Betreuungs-/ Pflegebeziehung zwischen den Partner*innen gelebt werden? Wie verändern sich die Beziehungen des Paares zu Freunden, Verwandten und Bekannten? Wie kann ich trotz schwerer Erkrankung eines geliebten Menschen auch etwas für mich selbst tun? Teilen Sie Ihre Erfahrungen mit anderen betroffenen Frauen in einer geleiteten Gesprächsgruppe.

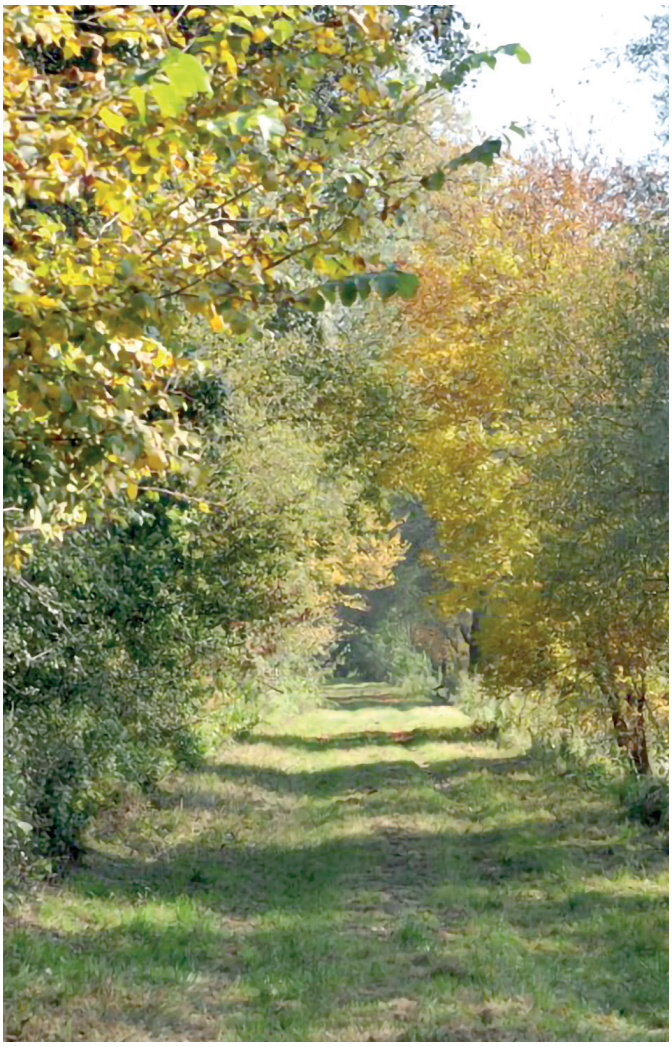

Termine 2024

jeweils Dienstag, 14.15–16.15 Uhr
Strozzigasse 5, 1080 Wien

1. Halbjahr	2. Halbjahr
16.1.	10.9.
20.2.	8.10.
19.3.	12.11.
16.4.	10.12.
14.5.	
18.6.	

Kosten: € 15,- pro Termin. Bei Pflegegeldbezug ist eine Förderung durch das Sozialministeriums-Service möglich. Bedingung für die Gruppenteilnahme ist ein persönliches Vorgespräch.

Anmeldung:
Mag.[a] Christine Maieron-Coloni, Psychotherapeutin
Mobil: 0664-842 96 09
christine.maieron-coloni@caritas-wien.at

Caritas Erzdiözese Wien
www.caritas-pflege.at